

## Stille WEIHNACHT

### DATUM

01.12.23  
–  
02.02.24

### UHRZEIT

ganztägig &  
bei Dunkelheit  
stimmungsvoll  
beleuchtet

### ORT

Alter Friedhof  
Zehnthofweg  
57392  
Schmallenberg

Wir freuen uns auf Ihren Besuch und  
wünschen Ihnen & Ihren Familien eine  
frohe und besinnliche Weihnachtszeit.

Verkehrsverein Schmallenberg e.V.



### FÖRDERER DES GESAMTPROJEKTES

Gefördert als Kleinprojekt in der LEADER-Region „4 mitten im Sauerland“  
durch die Bundesrepublik Deutschland und das Land NRW im Rahmen  
der „Gemeinschaftsaufgabe Verbesserung der Agrarstruktur und des  
Küstenschutzes (GAK)“.



Gefördert durch:



Ministerium für Landwirtschaft  
und Verbraucherschutz  
des Landes Nordrhein-Westfalen



aufgrund eines Beschlusses  
des Deutschen Bundestages

### SPONSOREN DER ILLUMINATION

**westenergie**

Sparkasse Mitten im Sauerland  
Volksbank Sauerland eG  
Aktionsgemeinschaft Schmallenberg e.V.  
Werbegemeinschaft Schmallenberg e.V.  
Freundeskreis St. Alexander Schmallenberg  
FALKE KGaA  
Feldhaus Bauunternehmung GmbH & Co. KG  
transfluid Maschinenbau GmbH  
toptube Rohrbearbeitung GmbH  
Hotel Deimann GmbH & Co. KG  
Landhotel Gasthof Schütte  
Hotel Jagdhaus Wiese – Franz Wiese GmbH & Co. KG  
Bauzentrum Köster GmbH  
Anton Köster GmbH & Co. KG  
Werkstatt für Glasgestaltung Vollmert  
Stadt Schmallenberg



## Stille WEIHNACHT



Historische  
Verglasungen  
an einem  
besonderen  
Ort

VERKEHRSVEREIN  
SCHMALLEMBERG E. V.

Schirmherr: Burkhard König, Bürgermeister Stadt Schmallenberg

## Stille WEIHNACHT

Die Ausstellung „*Stille Weihnacht*“  
bietet einen Ruhepol in dieser krisen-  
haften und eher unruhigen Zeit.

*Historische Glaskunstwerke*  
inmitten eines denkmalgeschützten  
Bereichs laden ein, innezuhalten und  
Abstand zum Alltag zu finden.  
Der Rundgang auf dem alten Friedhof  
„Am Zehnthofweg“ besteht aus  
verschiedenen Stationen. Weihnacht-  
liche Motive und auch Abbildungen  
von Adam & Eva oder der  
Auferstehung Christi erinnern daran,  
woher wir kommen und was  
uns wichtig ist.

Eine *besondere Illuminierung* lässt die  
Objekte bei Dunkelheit erstrahlen und  
vermittelt eine weihnachtliche und  
friedvolle Stimmung.



# S



## ADAM & EVA

ca. 1950

**ENTWURF**  
Helmut Lang

**AUSFÜHRUNG**  
Glasveredelung Winnen | Köln

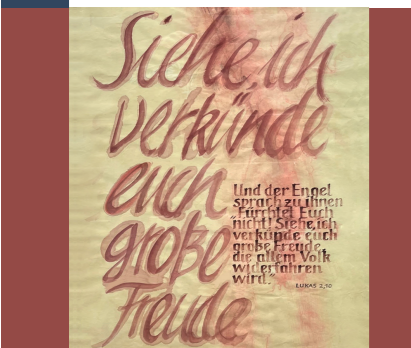

## TEXTE ZUR WEIHNACHTSZEIT

2023

**GESTALTUNG**  
Anne Vollmert | Schmallenberg



## ENGEL

**ENTWURF**  
unbekannt

**RESTAURATION 1985**  
Werkstatt für Glasgestaltung  
Vollmert | Schmallenberg



## VERKÜNDIGUNGS-ENGEL

ca. 1950

**ENTWURF**  
Hermann Gottfried | Neuwied

**AUSFÜHRUNG**  
Glasveredelung Winnen | Köln



## KRIPPEN-DARSTELLUNG

ca. 1950

**ENTWURF**  
Glasmalerei Reuter | Köln

**AUSFÜHRUNG 1982**  
Werkstatt für Glasgestaltung  
Vollmert | Schmallenberg

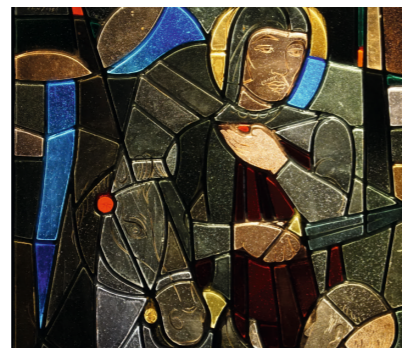

## ST. MARTIN

1956

**ENTWURF**  
C. Schmitt

**AUSFÜHRUNG**  
Glasveredelung Winnen | Köln



## GOTISCHES FENSTER KIRCHE HAVIXBECK

ca. 1890

**ENTWURF**  
unbekannt

**ERGÄNZUNG 2023**  
Werkstatt für Glasgestaltung  
Vollmert | Schmallenberg



## KRIPPENFIGUREN

ca. 1900

Aus der alten Schmallenberger  
Krankenhauskapelle in der  
Weststrasse 48



## KRIPPEN-DARSTELLUNG KIRCHE OELDE

2000

**ENTWURF**  
Werner Klenk | Oelde

**AUSFÜHRUNG**  
Werkstatt für Glasgestaltung  
Vollmert | Schmallenberg



## GUTER HIRT

ca. 1960

**ENTWURF**  
unbekannt

**AUSFÜHRUNG**  
Glasveredelung Winnen | Köln



## POSAUNEN-ENGEL

ca. 1950

**ENTWURF**  
Paul Weigmann | Leverkusen

**AUSFÜHRUNG**  
Glasveredelung Winnen | Köln



## AUFERSTEHUNGS-SZENE 1 & 2

ca. 1950

**ENTWURF**  
Hermann Gottfried | Neuwied

**AUSFÜHRUNG**  
Glasveredelung Winnen | Köln

# E